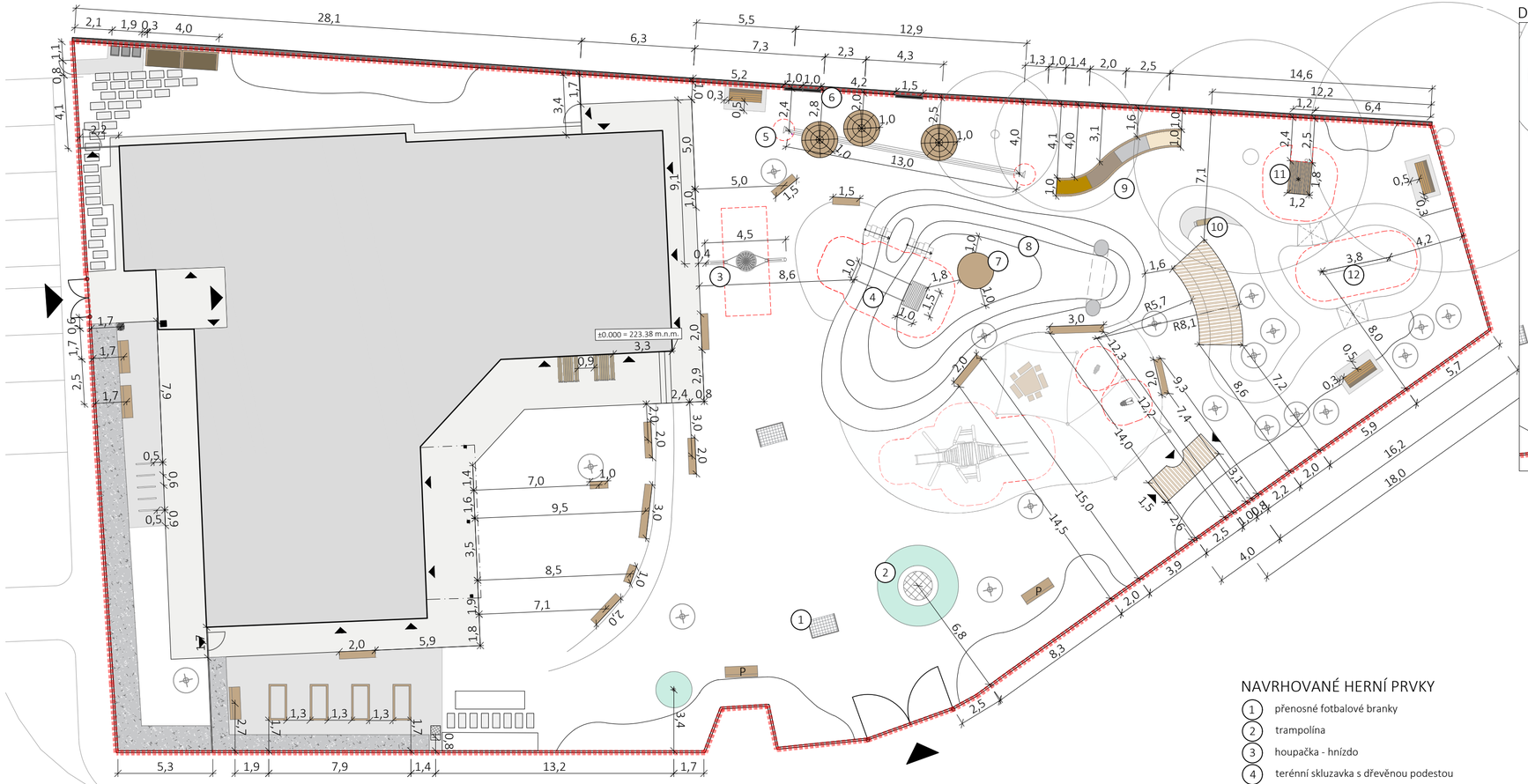

DETAIL VYTYČENÍ HERNÍCH PRVKŮ U TERÉNNÍ MODELACE

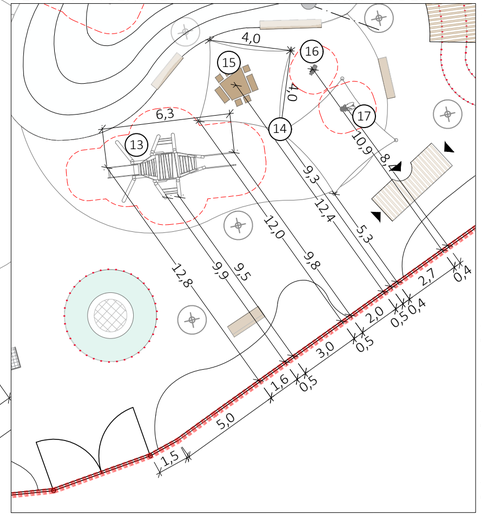

ZHOTOVITEL JE ZODPOVĚDNÝ ZA DODRŽENÍ ROZMĚRŮ, A TO ZEJMÉNA U DOPADOVÝCH PLOCH HERNÍCH PRVKŮ.

DO VYZNAČENÉHO ÚZEMÍ DOPADOVÝCH PLOCH NESMÍ ZASAHOVAT ŽÁDNÉ OBJEKTY, ANI ZPEVNĚNÉ POVRCHY.

NEDÍLNOU SOUČÁSTÍ TOHOTO VÝKRESU JE TECHNICKÁ ZPRÁVA. VEŠKERÉ NEJASNOSTI ČI PŘÍPADÉ ZMĚNY OPROTI PROJEKTUJE NUTNO KONZULTOVAT S AUTORY PROJEKTU.

*POZICE DOMKU MŮŽE BÝT UPRAVENA. POKUD SE V PROSTORU BUDOU NACHÁZET KOŘENY, NESMÍ BÝT PŘERUŠENY!

KÓTOVÁNO V METRECH

S - JTSK, Bpv
± 0.000 = 223.38 m.n.m.

1:200
0 1 5 10m

LEGENDA

- stávající budova MŠ
- stávající oplocení
- stávající branka/vjezdová brána
- stávající betonová dlažba
- stávající strom
- hranice řešeného území
- vstup/vjezd
- navrhovaná jednokřídlá branka
- navrhované oplocení, pletivo, výška 1 m
- přemístěná stávající lavička na kamenné podestě, bez kotvení, 3 ks
- navrhovaná lavička s opěradlem a područkami, 3 ks
- navrhovaná lavička s opěradlem a područkami, bez kotvení - přenosná, 2 ks
- navrhované piknikové posezení pro děti, 2 ks
- navrhované dřevěné hranoly na sezení, různé délky 1m - 2 ks, 1,5m - 2 ks, 2m - 7 ks, 3m - 2 ks
- stojan na kola
- odpadkový koš
- vyvýšený záhon
- dvoukomorový komposter
- kontejnery na odpad
- zahradní sprcha s pryžovým povrchem
- zahradní kohoutek u záhonu s ovocnými keři
- ocelová pásovina
- navrhovaný vrbový domek kruhový
- navrhovaný vrbový domek podélný
- navrhovaný vrbový tunel

NAVRHOVANÉ HERNÍ PRVKY

1. přenosné fotbalové branky
2. trampolína
3. houpačka - hnízdo
4. terénní skluzavka s dřevěnou podestou
5. šeptanda
6. tabule na kreslení křídou na stávajícím oplocení
7. dřevěná vyhlídka
8. nerezový tunel
9. stezka bosou nohou
10. čerpací pumpa
11. domeček
12. vahadlová houpačka
13. prolézačka - cvrček
14. zastiňovací plachty
15. dřevěné posezení atypického tvaru pro děti
16. pružinové houpadlo - moucha
17. pružinové houpadlo - ježek

A K C E

NÁVRH ZAHRADY MŠ V HOROUŠÁNKÁCH

LOKALITA

Na Kovárně 500, 25082 Horoušany - Horoušánky
Parcela č.: 518/15, 518/2
Katastrální území: Horoušany [644803]

OBJEDNATEL

Obec Horoušany
Baumanova 12
250 82 Horoušany
IČ: 00240206

ZHOTOVITEL

Land05 Ateliér zahradní a krajinářské architektury
Prvního pluku 347/12a, 186 00 Praha 8 - Karlín
IČO: 07898860
DIČ: CZ07898860
T: +420 603 365 158, E: info@land05.cz
www.land05.cz

ZODPOVĚDNÝ PROJEKTANT

Ing. Martina Forejtová, ČKA 03 779

VYPRACOVALY

Ing. Martina Forejtová
Ing. Martina Nižniková
Bc. Anna Peřinková

DATUM	STUPEŇ
04 / 2025	DPS

NÁZEV VÝKRESU

VYTYČENÍ NAVRHOVANÝCH PRVKŮ

MĚŘÍTKO	FORMÁT	ČÍSLO VÝKRESU
1:200	3xA4	08

PARÉ | RAZÍTKO